

10/11  
JANV.  
2026

# ASSEMBLÉE GÉNÉRALE

20  
25

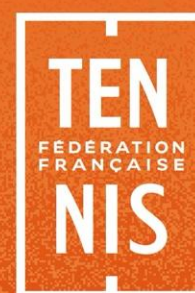

10/11  
JANV.  
2026

**ASSEMBLÉE GÉNÉRALE**

# REDEVANCES FEDERALES 2026

Applicables dès le 12/01/2026



# REDEVANCES FEDERALES

## REDEVANCES FEDERALES 2026

(applicables dès le 12/01/2026)

### DROITS D'HOMOLOGATION DE

PADEL	2024	2025	2026
Homologation tournoi Padel			
P25	30,00 €	31,00 €	31,00 €
P50			<b>35,00 €</b>
P100	40,00 €	40,00 €	40,00 €
P250	50,00 €	50,00 €	50,00 €
P500	60,00 €	60,00 €	60,00 €
P1000	60,00 €	60,00 €	60,00 €
P1500	60,00 €	60,00 €	60,00 €
P2000	60,00 €	60,00 €	60,00 €
Tournoi interne Padel	20,00 €	20,00 €	20,00 €

# REDEVANCES FEDERALES

## REDEVANCES FEDERALES 2026

(applicables dès le 12/01/2026)

### DROITS D'ENGAGEMENT EQUIPES

PADEL			
	2024	2025	2026
Epreuves nationales par Equipes Padel - N1	48,00 €	50,00 €	50,00 €
Epreuves nationales par Equipes Padel - N2			50,00 €
BEACH TENNIS			
	2024	2025	2026
Epreuves nationales par Equipes Beach Tennis - N1		49,00 €	50,00 €
PICKLEBALL			
	2024	2025	2026
Epreuves par Equipes Pickleball - N1			50,00 €



10/11  
JANV.  
2026

## ASSEMBLÉE GÉNÉRALE

# REDEVANCES FEDERALES 2027



# REDEVANCES FEDERALES 2027

## LICENCES

Licences délivrées par les clubs	2023	2024	2025	2026	2027	Ecart 2027 vs 2026
Licence "C - Multi-Raquettes" - Jeune 6 ans et moins	12,00 €	12,00 €	13,00 €	13,00 €		
Licence "C - Multi-Raquettes" - Jeune 7 à 18 ans	22,00 €	22,00 €	23,00 €	23,00 €		
Licence "C - Multi-Raquettes" - Adulte	32,00 €	32,00 €	33,00 €	33,00 €		
Licence "C - Padel" - Jeune 7 à 18 ans	20,00 €	20,00 €	22,00 €	22,00 €		
Licence "C - Padel" - Adulte	20,00 €	20,00 €	26,00 €	26,00 €		
Licence "C - Beach Tennis" - Jeune 7 à 18 ans	20,00 €	20,00 €	22,00 €	22,00 €		
Licence "C - Beach Tennis" - Adulte	20,00 €	20,00 €	26,00 €	26,00 €		
Licence "C - Pickleball" - Jeune 7 à 18 ans			22,00 €	22,00 €		
Licence "C - Pickleball" - Adulte			26,00 €	26,00 €		
<b>Licence "Club" - Jeune 6 ans et moins</b>					<b>13,00 €</b>	iso licence MR 2026
<b>Licence "Club" - Jeune 7 à 18 ans</b>					<b>23,00 €</b>	iso licence MR 2026
<b>Licence "Club" - Adulte</b>					<b>33,00 €</b>	iso licence MR 2026
Licence "D" - Découverte	3,00 €	3,00 €	4,00 €	4,00 €	<b>4,00 €</b>	- €
Licence "S" - Périscolaire	3,00 €	3,00 €	4,00 €	4,00 €	<b>4,00 €</b>	- €
Licences délivrées par la FFT	2023	2024	2025	2026	2027	
Licence "W" - Délivrée par la FFT - Jeune	32,00 €	32,00 €	34,00 €	34,00 €	<b>36,00 €</b>	+ 2,00 €
Licence "W" - Délivrée par la FFT - Adulte	47,00 €	47,00 €	49,00 €	49,00 €	<b>51,00 €</b>	+ 2,00 €

# REDEVANCES FEDERALES 2027

## COTISATION STATUTAIRE ET DROITS D'INSCRIPTION (Facturation par les Ligues)

	2023	2024	2025	2026	2027	Ecart 2027 vs 2026
Cotisation statutaire - Clubs affiliés	37,00 €	37,00 €	38,00 €	38,00 €	39,00 € <sup>(1)</sup>	+ 1,00 €
Droit d'inscription - Structures habilitées	37,00 €	37,00 €	38,00 €	38,00 €	39,00 € <sup>(1)</sup>	+ 1,00 €
Droit d'inscription - Sections Tennis Entreprise	26,00 €	26,00 €	27,00 €	27,00 €	28,00 €	+ 1,00 €

<sup>(1)</sup> Non compris l'abonnement à Tennis Info de 10 €

# REDEVANCES FEDERALES 2027

## DROITS D'HOMOLOGATION TOURNOIS (1/2)

TENNIS	2024	2025	2026	2027	Ecart 2027 vs 2026
Hors catégorie	550,00 € > 4 600 €	560,00 € > 4 600 €	560,00 € > 4 600 €	<b>570,00 €</b> > 4 600 €	+ 10,00 €
1ère catégorie	275,00 € > 2 300 €	280,00 € > 2 300 €	280,00 € > 2 300 €	<b>285,00 €</b> > 2 300 €	+ 5,00 €
2ème catégorie	138,00 € > 1 200 €	140,00 € > 1 200 €	140,00 € > 1 200 €	<b>142,00 €</b> > 1 200 €	+ 2,00 €
3ème catégorie	70,00 € < 1 200 €	71,00 € < 1 200 €	71,00 € < 1 200 €	<b>72,00 €</b> < 1 200 €	+ 1,00 €
TMC - Tournois multi-chances	30,00 €	31,00 €	31,00 €	<b>32,00 €</b>	+ 1,00 €
TLC - Tournois des licenciés du club	30,00 €	31,00 €	31,00 €	<b>32,00 €</b>	+ 1,00 €
TENNIS FAUTEUIL	2024	2025	2026	2027	
Homologation tournoi Tennis Fauteuil	30,00 €	31,00 €	31,00 €	<b>32,00 €</b>	+ 1,00 €

# REDEVANCES FEDERALES 2027

## DROITS D'HOMOLOGATION TOURNOIS (2/2)

PADEL	2024	2025	2026	2027	Ecart 2027 vs 2026
Homologation tournoi Padel					
P25	30,00 €	31,00 €	31,00 €	32,00 €	+ 1,00 €
P50			35,00 €	37,00 €	+ 2,00 €
P100	40,00 €	40,00 €	40,00 €	42,00 €	+ 2,00 €
P250	50,00 €	50,00 €	50,00 €	52,00 €	+ 2,00 €
P500	60,00 €	60,00 €	60,00 €	62,00 €	+ 2,00 €
P1000	60,00 €	60,00 €	60,00 €	62,00 €	+ 2,00 €
P1500	60,00 €	60,00 €	60,00 €	62,00 €	+ 2,00 €
P2000	60,00 €	60,00 €	60,00 €	62,00 €	+ 2,00 €
Tournoi interne Padel	20,00 €	20,00 €	20,00 €	32,00 €	+ 12,00 €
<b>BEACH TENNIS</b>	<b>2024</b>	<b>2025</b>	<b>2026</b>	<b>2027</b>	
Homologation tournoi Beach Tennis	30,00 €	31,00 €	31,00 €	32,00 €	+ 1,00 €
<b>PICKLEBALL</b>	<b>2024</b>	<b>2025</b>	<b>2026</b>	<b>2027</b>	
Homologation tournoi Pickleball	30,00 €	31,00 €	31,00 €	32,00 €	+ 1,00 €

# REDEVANCES FEDERALES 2027

## DROITS D'ENGAGEMENT EQUIPES (Homologation par la FFT)

TENNIS	2024	2025	2026	2027	Ecart 2027 vs 2026
Epreuves nationales par Equipes - Pro A	100,00 €	100,00 €	100,00 €	<b>105,00 €</b>	+ 5,00 €
Epreuves nationales par Equipes - Pro B	100,00 €	100,00 €	100,00 €	<b>105,00 €</b>	
Epreuves nationales par Equipes (hors Pro A et Pro B)	49,00 €	50,00 €	50,00 €	<b>52,00 €</b>	+ 2,00 €
PADEL	2024	2025	2026	2027	Ecart 2027 vs 2026
Epreuves nationales par Equipes Padel - N1	48,00 €	50,00 €	50,00 €	<b>52,00 €</b>	
Epreuves nationales par Equipes Padel - N2			50,00 €	<b>52,00 €</b>	+ 2,00 €
BEACH TENNIS	2024	2025	2026	2027	Ecart 2027 vs 2026
Epreuves nationales par Equipes Beach Tennis - N1		49,00 €	50,00 €	<b>52,00 €</b>	+ 2,00 €
PICKLEBALL	2024	2025	2026	2027	Ecart 2027 vs 2026
Epreuves par Equipes Pickleball - N1			50,00 €	<b>52,00 €</b>	+ 2,00 €

10/11  
JANV.  
2026

## ASSEMBLÉE GÉNÉRALE

Merci pour votre attention



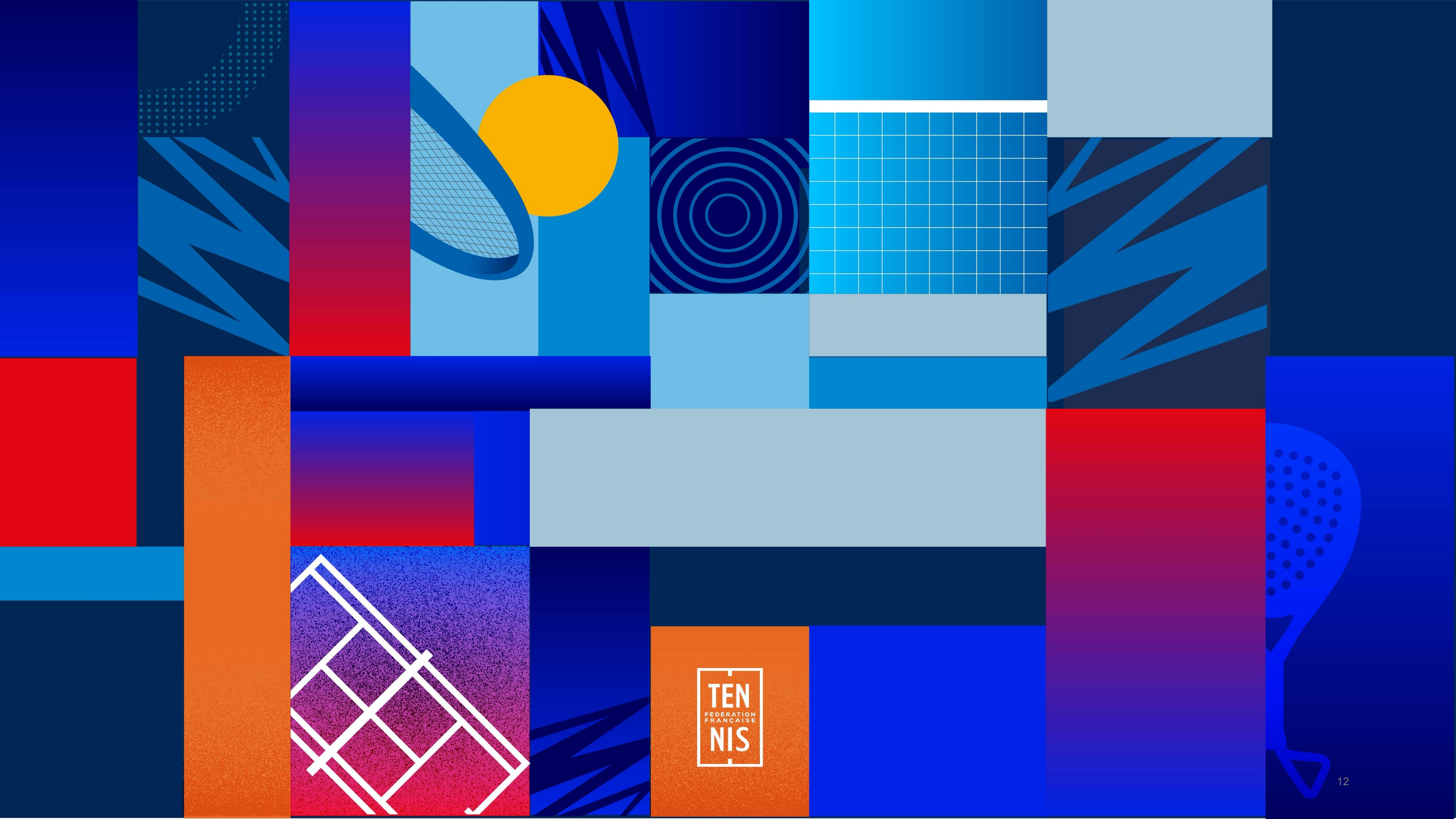

TEN  
FÉDÉRATION  
FRANÇAISE  
NIS